GALİS

Sıva Üstü 17 W Etanj LED Aydınlatma Armatürü

Sipariş Kodu	: 3122494
Ürün Kodu	: GLS 017U 40CM00 2K1 053 PG V.B

Ürün Bilgisi

Standart Ürün Özellikleri

Gövde	: Alüminyum ekstrüzyon gövde, pg rakor
Difüzör	: Şeffaf cam
IP Koruma Sınıfı	: IP66
Kullanım Şekli	: Sıva üstü
Işık Kaynağı	: Mid Power LED

Optik ve Elektriksel Özellikler

Tüketim Gücü	: 16.8 W
Armatür Lümeni	: 2154.2 lm
Armatür Verimliliği	: 127.5 lm/W
Giriş Gerilimi	: 220-240 V AC
Giriş Frenkans	: 50-60 Hz
Güç Faktörü	: > 0,9
Max. Gerilim Dayanımı (Surge)	: 1 kV
Sürüş Akımı	: 700 mA
Renk Sıcaklığı (CCT)	: 4000K
Renksel Geriverim İndexi (CRI)	: >80

Fotometrik Eğri

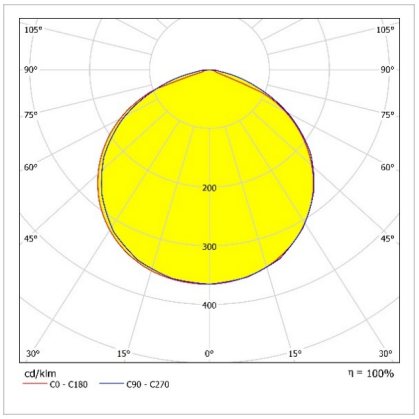

Diğer Özellikler

Çalışma Sıcaklık Aralığı	: -20 °C/+40 °C
Darbe Dayanım Sınıfı (IK)	: IK07
Led Ömrü - L70	: > 72.000 saat @Ta= 40 °C

Opsiyonel Özellikler

Renk Sıcaklığı	: 3000K, 6500K
DALI Uyumluluğu	: Var

GALİS

Sıva Üstü 17 W Etanj LED Aydınlatma Armatürü

3122494 GLS 017U 40CM00 2K1 053 PG V.B

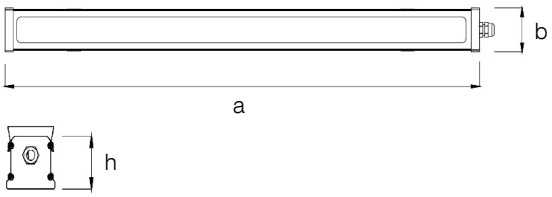

Uzunluk Ölçüleri (mm)

	a	b	h	d
Standart	526	76	70.5	15

Ağırlık (Kg)

Standart	1,75

PG11 30mm

Standart Kablo Boyu 50cm

Askı Takımları

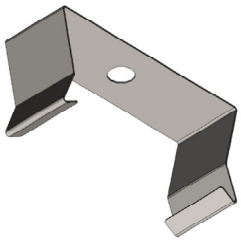

Paslanmaz çelik askı takımı

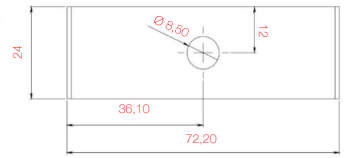

Üstten Görünüş

- EAE, gerekli gördüğü uygun değişiklikleri önceden bildirmeden yapma hakkına haizdir.

ışık mühendisliği

EAE Aydınlatma A.Ş.
İkitelli Organize Sanayi Bölgesi Eski Turgut Özal Caddesi No:20 Başakşehir / İSTANBUL-TÜRKİYE **Tel:** +90 212 413 21 00 (pbx) **Fax:** +90 212 549 37 90
www.eaeaydinlatma.com.tr

Revizyon tarihi: 20.09.2019